Nyhedsbrev



19



Nyhedsbrev nummer nitten

Det er tid til et nyt nummer af nyhedsbrevet. Vi nærmer os jul og der skal ske en hel masse hjemme hos jer alle sammen. Her i Krogen og grundejerforeningen sker der heldigvis ikke så meget. Husk nu at nyde Krogen, hvis I er oppe i området. Gåture og den ro, der er, er bare så dejligt at slappe af på. Brændeovn og varm kakao er godt bagefter. Vi håber I må få en rigtig god jul, hvor I end er i verden.

God fornøjelse med nyhedsbrevet!

Indhold

- Nordværk
- Træfældning, grene og oprydning
- Store maskiner på vores veje
- Telemasten
- Bytte bøger – bog-vogn/skur/skab
- Husnumre – et bud på lidt hyggeligt
- Barn af Vendsyssel

- Referater af møder med kommunen og SSJK – et par nyttige links

- Næste møde i bestyrelsen
- Har I noget at fortælle?
- Hjemmeside og facebook

Nordværk

Nordværk er dem som tager sig af vores affald, når vi har sorteret og lagt det i de rigtige skraldespande. Nordværk er et stort affaldsselskab, som arbejder for fem nordjyske kommuner herunder Jammerbugt kommune.

Nordværk overtager fremover at indkassere det, det koster at have en ordning med vores affald. Før var det kommunen, der indkrævede beløbet, men altså fremover er det Nordværk. Det sker ikke automatisk og derfor skal alle ind og sørge for at pengene kan blive betalt. Det er skrevet ud på e-boks.dk. Det er forholdsvist enkelt. Men det sker altså ikke automatisk.

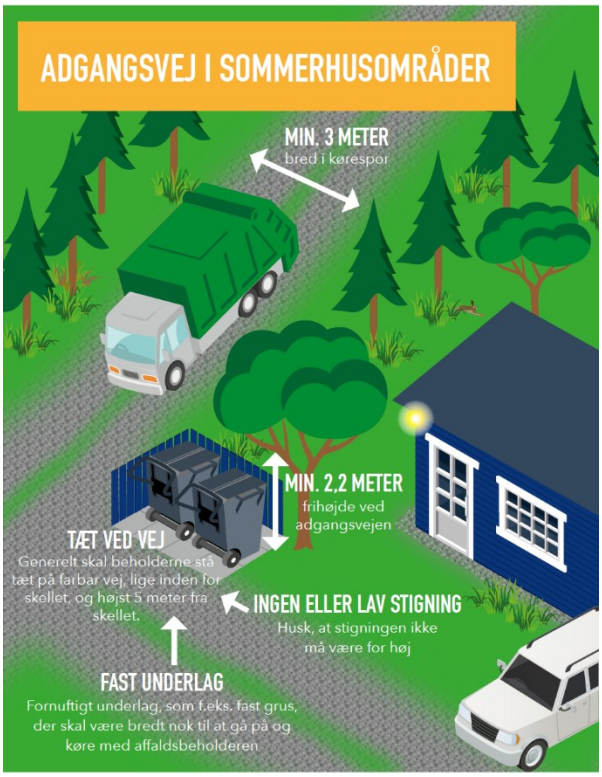

Træfældning og grene

Til foråret er det vigtigt at vi går ud og kigger på de træer og buske, der vokser på vores grunde.

De må ikke genere naboerne og trafikken. Kommunen kan iværksætte at træer og buske bliver beskåret, hvis de generer. Det er især Nordværk, hvis lastbiler ikke altid kan komme rundt uden at risikere at deres biler bliver ødelagt.

Vi har tidligere skrevet ud om det og kommunen har også konkret skrevet til nogle af vores grundejere, uden at det har haft en større effekt.

Kolofon: Dette nyhedsbrev udgives af grundejerforeningen Krogen. Nyhedsbrevet udkommer to til tre gange om året sidst på efteråret og først på foråret. Formålet er at holde kontakten til sommerhusejerne i grundejerforeningen og fortælle om liv i denne stille periode, som senefteråret og vinteren er.

Nyhedsbrevet udarbejdes af sekretær Jørgen Kiel, men hvis nogen vil have noget med så er det også muligt. Vi kigger lidt på området, bestyrelsens arbejde og hvis der ellers er ting, der skønnes at have interesse. Når det er klar udgiver vi nyhedsbrevet på hjemmesiden.

Jørgen Kiel, jki@grundejer-krogen.dk

Foråret er også tid til at få ryddet op på grundene, så der ikke ligger dynger af grene, som hen over sommeren bliver rene brandfælder.

Vi oplever også, at der efterlades et værre rod af små grene, kviste, kogler og så videre, når der er fældet træer og vejen helt naturligt er blevet brugt. Det vil glæde alle, at der bliver ryddet op efter træfældning, så det ser ordentligt ud.

Til sidst skal vi lige gøre opmærksom på at maskiner til træfældning, kan være så tunge, at de ødelægger vores fælles veje. Det hæfter den grundejer for, der har rekvireret maskinerne. Som udgangspunkt må de ikke veje mere end 15 tons, fordi vores veje ikke kan tåle større belastning.

Telemasten

For mange år siden (2016) blev vi spurgt om hvor vi gerne ville have en telemast, som kunne hjælpe med at forbedre forbindelserne på vores telefoner.

Den er på vej nu. TDC har bedt sin afdeling, der opsætter telemaster om at iværksætte byggeriet.



Det er rigtig godt. Der hvor masten skal stå 8rød prik), er grundejeren blevet bedt om at rydde pladsen for træer, så der kunne lægges køreplader ud til de kraner, maskiner eller biler, der skal bruges til opsætningen. Så nu sker der noget. Vi har desværre ikke datoer vi kan dele, men nu er vi tæt på.

Bytte bøger

Jeg er blevet spurgt om vi havde et bogskab eller et sted, hvor man kunne komme med sine brugte



bøger og måske finde nogle andre, som kunne tages med i stedet.

Svaret er, at det har vi ikke. Men vi kunne få det. Der er måske en af jer, der har nogle materialer vi kunne bruge til en lille vogn eller skab, der kunne opbygges og være vandtæt. Skriv til jki@grundejer-krogen.dk hvis du gerne vil bidrage eller være med. Har du eksempler på sådan en en vil det også være fint.
Hvis interessen er der skal vi nok få det stablet på benene.

Husnumre

Jeg er blevet lidt inspireret af denne sten, som står i vores grundejerforenings område. Den er flot og man bliver helt glad af at se på den. Den blomstrer hele året.







Så jeg måtte gøre noget. Jeg manglede et nummer på min grund og så tænkte jeg at jeg som landmandssøn måtte kunne byde på noget. Jeg havde en gammel mælkejunge, som bare stod derhjemme og så havde jeg et flot og holdbart nummer til at stille ude ved vejen.

Det kunne være sjovt, hvis andre gjorde lidt på samme måde og skabte noget karakteristisk for vores forening. I nogle byer er det dørene, der som postkort eller kunst fortæller og identificerer, hvem der bor her. Andre steder er det postkasserne, der er forskellige og spændende at kigge på. Havelåger tror jeg også er i spil.

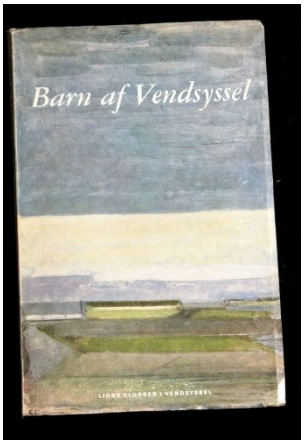

Barn af Vendsyssel

Jeg er barn af Vendsyssel, men det er der også en årlig bogudgivelse, der hedder. Vendsyssel årbogen er en anden historisk udgivelse, der fortæller om Vendsyssel.

Disse bøger er uanset, hvilket år de er udgivet med til at give noget inspiration til en tur ud i Hanherred for eksempel. Tit er der en historie om noget, som kan findes eller resterne kan findes. Eller også er det en forklaring på hvorfor noget er som det er. Der fines konkrete historier, som er meget faktuelle, men også historier, som er blevet fortalt eller bare er nice to know.

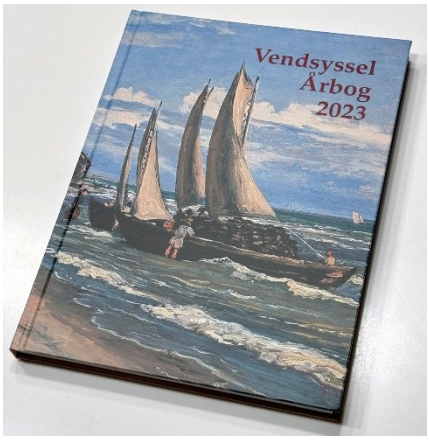

Bøgerne findes mange steder og de bliver altså ikke for gamle til at konsultere.

Et par nyttige links

Der bliver holdt møder i kommunen med formændene i de forskellige sommerhusgrundejerforeninger. Referaterne fra disse findes her og så er vi medlem af SSJK (Sammenslutningen ag Sommerhusgrundejerforeninger i Jammerbugt Kommune) og de arbejder med en masse ting, hvor vi også har interesser.

Der kunne findes en masse interessante links, men google er jo opfundet og det kender I jo.

Næste møde i bestyrelsen

Bestyrelse har afholdt møde den 24. november kl. 11. Find referatet her.

Næste møde er til foråret, den 15. marts, hvor vi skal have planlagt generalforsamlingen. Kommer der noget op inden, sender vi en mail rundt og løser problemet.



Figur 1 Heerup med et billede, som siger noget om vores område. Sådan har jeg det med mit sommerhus.



Har I noget at fortælle?

Vi vil også gerne høre fra jer, hvis I har noget vi skal vide. Skriv til mail@grundejer-krogen.dk. I kan også ringe til os i bestyrelsen. I kan finde os på hjemmesiden.



Hjemmeside og facebook

- Man er altid velkommen til at skrive noget, som kunne havne på facebook eller vores hjemmeside.
- Blog med opdateringer. På vores hjemmeside er der en reference på forsiden til en logbog, som indeholder de seneste opdateringer, som hjemmesiden har fået.

Glædelig jul og et lykkebringende nyt år til jer alle fra bestyrelsen

Udarbejdet af

For dette nyhedsbrev stod Jørgen Kiel



